İşgücü İstatistikleri, Aralık 2017 (15.03.2018)

İşsizlik oranı %10,4 seviyesinde gerçekleşti

Türkiye genelinde 15 ve daha yukarı yaştakilerde işsiz sayısı 2017 yılı Aralık döneminde geçen yılın aynı dönemine göre 581 bin kişi azalarak 3 milyon 291 bin kişi oldu. İşsizlik oranı 2,3 puanlık azalış ile %10,4 seviyesinde gerçekleşti. Aynı dönemde; tarım dışı işsizlik oranı 2,6 puanlık azalış ile %12,3 olarak tahmin edildi. Genç nüfusta (15-24 yaş) işsizlik oranı 4,8 puanlık azalış ile %19,2 olurken,15-64 yaş grubunda bu oran 2,3 puanlık azalış ile %10,6 olarak gerçekleşti.

İstihdam oranı %46,9 oldu

İstihdam edilenlerin sayısı 2017 yılı Aralık döneminde, bir önceki yılın aynı dönemine göre 1 milyon 619 bin kişi artarak 28 milyon 288 bin kişi, istihdam oranı ise 1,8 puanlık artış ile %46,9 oldu.

Bu dönemde, tarım sektöründe çalışan sayısı 255 bin, tarım dışı sektörlerde çalışan sayısı 1 milyon 365 bin kişi arttı. İstihdam edilenlerin %18,3'ü tarım, %19,5'i sanayi, %7,3'ü inşaat, %55'i ise hizmetler sektöründe yer aldı. Önceki yılın aynı dönemi ile karşılaştırıldığında tarım sektörünün istihdam edilenler içindeki payı 0,1 puan, sanayi sektörünün payı 0,2 puan azalırken, inşaat sektörünün payı 0,4 puan, hizmet sektörünün payı ise 0,1 puan arttı.

İşgücüne katılma oranı %52,4 olarak gerçekleşti

İşgücü 2017 yılı Aralık döneminde bir önceki yılın aynı dönemine göre 1 milyon 39 bin kişi artarak 31 milyon 579 bin kişi, işgücüne katılma oranı ise 0,8 puan artarak %52,4 olarak gerçekleşti. Aynı dönemler için yapılan kıyaslamalara göre; erkeklerde işgücüne katılma oranı 0,2 puanlık artışla %71,7, kadınlarda ise 1,3 puanlık artışla %33,5 olarak gerçekleşti.

Mevsim etkilerinden arındırılmamış temel işgücü göstergeleri, Aralık 2016, Aralık 2017

	Toplam		Erkek		Kadın	
	2016	2017	2016	2017	2016	2017
15 ve daha yukarı yaştakiler			(Bin)			
Nüfus	**59 146**	**60 295**	29 240	29 863	29 905	30 433
İşgücü	**30 540**	**31 579**	20 921	21 398	9 619	10 180
İstihdam	**26 669**	**28 288**	18 561	19 445	8 108	8 843
Tarım	**4 915**	**5 170**	2 781	2 903	2 134	2 266
Tarım dışı	**21 753**	**23 118**	15 780	16 541	5 974	6 577
İşsiz	**3 872**	**3 291**	2 360	1 954	1 511	1 337
İşgücüne dahil olmayanlar	**28 606**	**28 716**	8 319	8 464	20 286	20 252
			(%)			
İşgücüne katılma oranı	**51,6**	**52,4**	71,5	71,7	32,2	33,5
İstihdam oranı	**45,1**	**46,9**	63,5	65,1	27,1	29,1
İşsizlik oranı	**12,7**	**10,4**	11,3	9,1	15,7	13,1
Tarım dışı işsizlik oranı	**14,9**	**12,3**	12,7	10,4	20,1	16,8
15-64 yaş grubu						
İşgücüne katılma oranı	**56,6**	**57,5**	77,1	77,4	36,0	37,5
İstihdam oranı	**49,3**	**51,4**	68,3	70,2	30,2	32,5
İşsizlik oranı	**12,9**	**10,6**	11,5	9,3	16,0	13,4
Tarım dışı işsizlik oranı	**14,9**	**12,4**	12,7	10,4	20,2	16,9
Genç nüfus (15-24 yaş)						
İşsizlik oranı	**24,0**	**19,2**	21,3	16,5	28,8	24,1
Ne eğitimde ne istihdamda olanların oranı(1)	**24,8**	**23,1**	15,4	14,0	34,4	32,5

Tablodaki rakamlar yuvarlamadan dolayı toplamı vermeyebilir.

(1) Çalışmayan ve eğitimde (örgün ve yaygın) olmayan gençlerin, toplam genç nüfus içindeki oranıdır.

Kayıt dışı çalışanların oranı %33,3 olarak gerçekleşti

Aralık 2017 döneminde herhangi bir sosyal güvenlik kuruluşuna bağlı olmadan çalışanların oranı, bir önceki yılın aynı dönemine göre 0,6 puan artarak %33,3 olarak gerçekleşti. Tarım dışı sektörde kayıt dışı çalışanların oranı ise bir önceki yılın aynı dönemine göre 0,4 puan artarak %22,1 oldu.

Mevsim etkilerinden arındırılmış istihdam arttı, işsizlik azaldı

Mevsim etkilerinden arındırılmış istihdam bir önceki döneme göre 137 bin kişi artarak 28 milyon 925 bin kişi olarak tahmin edildi. İstihdam oranı 0,2 puanlık artış ile %48 oldu.

Mevsim etkilerinden arındırılmış işsiz sayısı bir önceki döneme göre 67 bin kişi azalarak 3 milyon 162 bin kişi olarak gerçekleşti. İşsizlik oranı 0,2 puanlık azalış ile %9,9 oldu.

İstihdam oranı, Aralık 2017

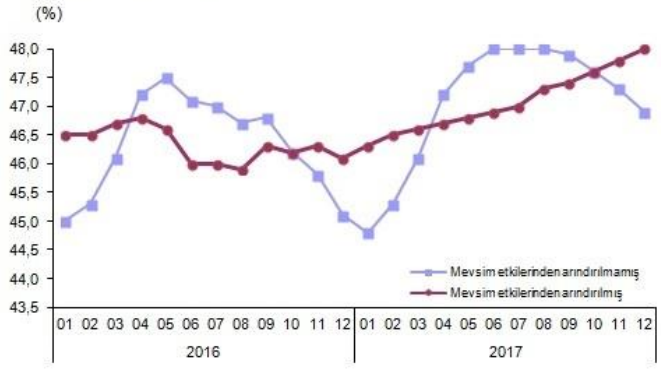

İşsizlik oranı, Aralık 2017

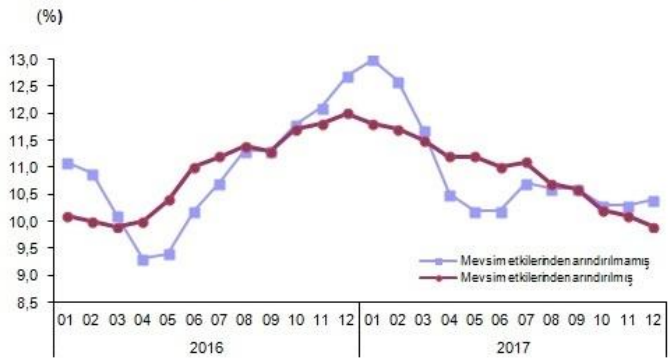

Mevsim etkilerinden arındırılmış işgücüne katılma oranı bir önceki döneme göre değişim göstermeyerek %53,2 olarak gerçekleşti. Ekonomik faaliyete göre istihdam edilenlerin sayısı, tarım sektöründe 36 bin, sanayi sektöründe 44 bin, inşaat sektöründe 44 bin, hizmet sektöründe 13 bin kişi arttı.

Mevsim etkilerinden arındırılmış temel işgücü göstergeleri, Aralık 2016 – Aralık 2017

		İşgücü (Bin)	Değişim oranı (1) (%)	İstihdam (Bin)	Değişim oranı (1) (%)	İşsiz (Bin)	Değişim oranı (1) (%)	İşgücüne katılma oranı (%)	İstihdam oranı (%)	İşsizlik oranı (%)	Tarım dışı işsizlik oranı (%)	Genç nüfusta işsizlik oranı (%)
2016	Aralık	31 003	0,0	27 290	-0,2	3 713	1,4	52,4	46,1	12,0	14,2	22,6
2017	Ocak	31 224	0,7	27 533	0,9	3 691	-0,6	52,5	46,3	11,8	14,1	22,8
	Şubat	31 344	0,4	27 686	0,6	3 658	-0,9	52,6	46,5	11,7	13,9	22,2
	Mart	31 412	0,2	27 805	0,4	3 607	-1,4	52,7	46,6	11,5	13,6	21,8
	Nisan	31 431	0,1	27 898	0,3	3 533	-2,1	52,6	46,7	11,2	13,3	21,7
	Mayıs	31 479	0,2	27 949	0,2	3 530	-0,1	52,7	46,8	11,2	13,3	21,7
	Haziran	31 534	0,2	28 059	0,4	3 475	-1,6	52,7	46,9	11,0	13,1	21,6
	Temmuz	31 664	0,4	28 154	0,3	3 510	1,0	52,8	47,0	11,1	13,2	21,3
	Ağustos	31 756	0,3	28 364	0,7	3 393	-3,3	52,9	47,3	10,7	12,7	20,6
	Eylül	31 880	0,4	28 505	0,5	3 375	-0,5	53,1	47,4	10,6	12,6	20,0
	Ekim	31 905	0,1	28 644	0,5	3 262	-3,3	53,0	47,6	10,2	12,2	19,0
	Kasım	32 017	0,4	28 788	0,5	3 229	-1,0	53,2	47,8	10,1	12,0	18,6
	Aralık	32 088	0,2	28 925	0,5	3 162	-2,1	53,2	48,0	9,9	11,8	18,1

(1) Değişim oranı bir önceki döneme göre hesaplanmıştır.