

ŞEKER PİYASASI BÜLTENİ (Dünya) KASIM 2024

DÜNYA BEYAZ ŞEKER FİYATLARI

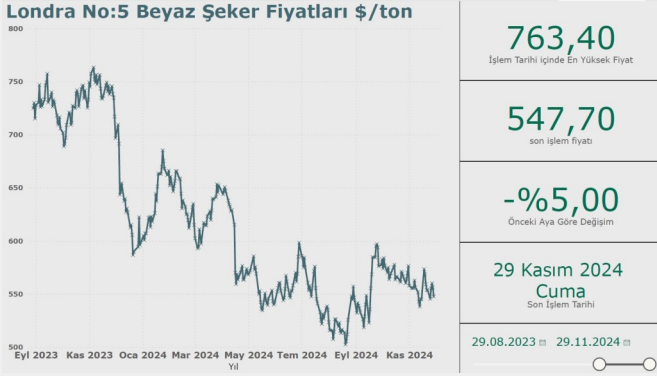

Londra (No:5) Beyaz Şeker Fiyatları; Ekim ayı içerisinde ortalama 570,18 \$ olarak gerçekleşti ve ayı 576,5 \$ ile kapattı. Kasım ayında ise önceki ayın son işlem fiyatına göre % 5 düşerek ayı 547,7 \$ seviyesinde bitirdi. Böylelikle Kasım ayında ortalama fiyat 554,38 \$ oldu. New York Ham Şeker fiyatları (No:11) ise Ekim ayında ortalama 477,38 \$ olarak gerçekleşmiştir.

Kaynak: Londra Borsası ve New York Borsası

ALMANYA

Südzucker, kağıt ve ambalaj endüstrisi için yüksek kaliteli bir lif olan BeetKraft'ı piyasaya sürüyor. BeetKraft®, patentli bir rafine etme işlemiyle odun hamurunun yerine geçen bir maddeyle işlenen pancar hamurundan üretilir. Südzucker'e göre BeetKraft®, kağıt üreticilerinin kağıt tarifinde ağartılmış sert ağaç kraft hamuru gibi birincil odun liflerinin % 40'ına kadarını değiştirmesine olanak tanırken, levha ve kağıdın stabilitesini artırıyor. Sonuç olarak, ambalajın genel ağırlığı azaltılabilirken ayrıca, kağıt üretimi için hammaddelerin nakliye mesafeleri önemli ölçüde azaltılabilir. Südzucker BeetKraft'ın ® özellikle kraft kağıt uygulamaları veya katlanır kutular için uygun olduğunu ve ayrıca karton ve kap kartonu için de kullanılabilirliğini ifade etmektedir. Üretilen kağıt, gıda güvenliği düzenlemelerine uygunluk beyanı yayınlandıktan sonra, şeker ürünlerinin ambalajlanması için endüstriyel tesislerde deneme amaçlı olarak başarıyla kullanılmıştır. BeetKraft®, kuru, yağsız gıdalarla doğrudan temas için kağıt üretmek amacıyla kullanılabilir.

AVRUPA BİRLİĞİ

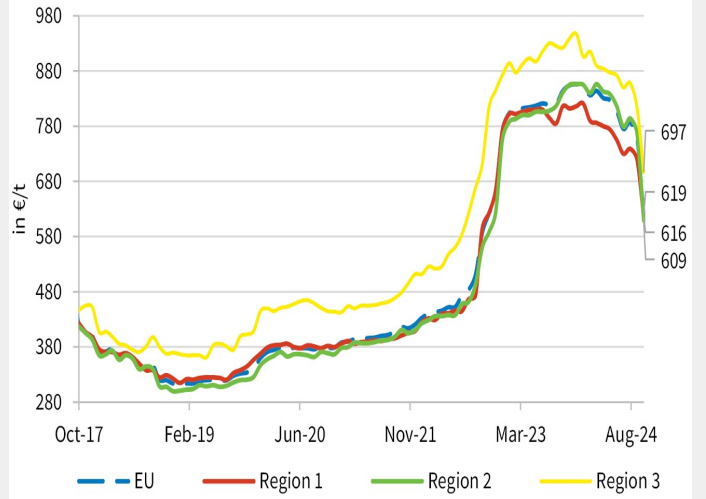

Average prices for white sugar in the EU (as of November 29, 2024; Source: EU)

AB şeker fiyatları iki yıl öncesine geri döndü. Şeker üreticilerinin son aylarda öngördüğü gibi, şeker fiyatları 2024'ün ikinci yarısında düştü. Düşük iç şeker tüketimi ve Ukrayna'dan ithalat nedeniyle piyasadaki büyük ölçüdeki fazlalıklar, şu anda görülen fiyat düşüşlerine yol açtı. İki yıl öncesinin aksine, bu sefer olumsuz bir işaret vermekte. 2024'te Ağustos ayı için bildirilen fabrika teslimi ortalama satış fiyatı 758 €/t'den 139 €/t düşerek, 619 €/t olarak göstermekte. Ekim 2017'den bu yana tarihi serideki en büyük düşüş olan bu çok belirgin bir aylık düşüş, şeker fiyatını iki yıl önceki seviyeye, Kasım 2022'de ton başına 622 €/ya yaklaştırıyor. Ekim 2024'te standart sapma 74 €/t'dir.

– 1. Bölge'de (Doğu ve Kuzey Avrupa), ortalama fiyat Ekim ayında 103 €/t düşerek Eylül ayındaki 719 €/t'ye kıyasla 616 €/t'ye geriledi.

– 2. Bölge'de (Almanya, Fransa, Belçika ve Hollanda), ortalama fiyat Ekim ayında 158 €/t düşerek Ağustos ayındaki 794 €/t'ye kıyasla 609 €/t'ye geriledi. Bu, 2. Bölge'deki fiyatı Kasım 2022'de 588 €/t ile sonraki ay 624 €/t arasında bir değere getiriyor. Temmuz 2023'ten bu yana ilk kez, Ekim 2024'te 2. Bölge'deki fiyat yine 1. Bölge'den 5 € fark ile daha düşük: Önceki ayda 48 € daha yüksekti. Ukrayna şekerinin ithalatının durdurulması Doğu Avrupa'da bir miktar etki gösteriyor.

– 3. Bölge'de (Güney Avrupa), ortalama şeker fiyatı Ekim ayında 116 €/t düşerek Eylül ayındaki 813 €/t'ye kıyasla 697 €/t'ye geriledi. Azalma, Bölge 3'teki fiyatı Eylül 2022'de 669 €/t ile sonraki ayda 711 €/t arasındaki bir değere geri getiriyor. Bölge 3 ile Bölge 2 arasındaki fark, Eylül 2024'teki 46 €/t'ye kıyasla Ekim ayında 88 €/t'dir.

Kaynak: Sugar Industry



ŞEKER PİYASASI BÜLTENİ (Türkiye) KASIM 2024

2024/2025 KAMPANYASI

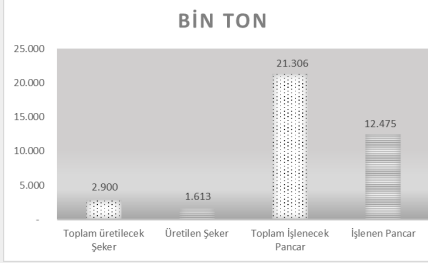

2024/25 kampanyasında Aralık ayı sonu itibari ile 12 milyon 475 bin ton pancar işlenerek 1 milyon 613 bin ton şeker üretilmiştir.

Kampanya sonucunda 23 milyon ton şeker pancarı üretimine karşılık 3 milyon ton şeker üretimi beklenmektedir.

ŞEKER FİYATLARI

Londra No 5 Beyaz Şeker Ekim ayı ortalaması 570,18 \$/ton olurken, Türkiye Kristal Şeker Ekim ayı Fabrika satış fiyatı ortalaması 27.960 TL/ton, NBŞ fiyat ortalaması ise 35.290 TL/ton olarak gerçekleşmiştir.

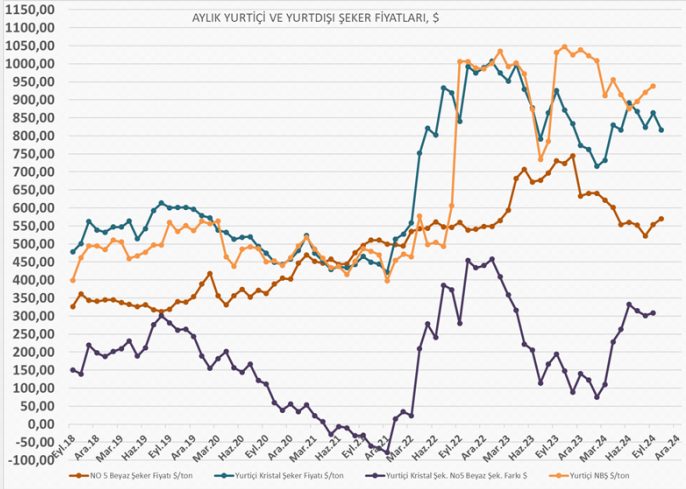

PŞ ÜRETİM, SATIŞ VE STOK DURUMU

Pancar Şekeri	PAZARLAMA YILI (* 15 Kasım)		
	22/23	23/24	24/25*
(BİN TON)	22/23	23/24	24/25*
A KOTASI	2.681,25	2.837,25	2.837,25
TOPLAM A KOTASI ARZ	2.473,16	2.836,5	1.592,4
YURT İÇİ SATIŞ (A KOTASI)	2.473,38	2.441,01	251,2
YIL SONU STOK A KOTASI	-	395,81	-
YIL SONU STOK C ŞEKERİ	3,36	179,03	-

NBŞ ÜRETİM, SATIŞ VE STOK DURUMU

NBŞ	PAZARLAMA YILI (*15 Kasım)		
	22/23	23/24	24/25*
(BİN TON)	22/23	23/24	24/25*
A KOTASI	68,75	72,75	72,75
TOPLAM ÜRETİM (A+C)	482	539,21	113,3
YURTIÇİ SATIŞ	68,73	72,74	12,7
C ŞEKERİ SATIŞ	414	475,51	92,7

KRİSTAL ŞEKER VE NBŞ İHRACAT VE İTHALATINA İLİŞKİN BİLGİLER

(Bin Ton)	2020	2021	2022	2023	2024	Yıllar itibarıyla verilen kristal şeker ithalat verileri yurt içi tüketim amaçlı olmayıp DİR vb. kapsamındaki ithalattır. 2024 yılı, Ekim ayı itibarıyladır. Kaynak: TÜİK
Kristal Şeker İthalat Miktarı	221	49	602,5	302,6	145,3	
Kristal Şeker İhracat Miktarı	13	297	7	0	140,3	
NBŞ İthalat Miktarı	22,5	21	23,4	20,1	16,5	
NBŞ İhracat Miktarı	326	408	346	267,5	295,2	

C ŞEKERİ TAHSİSATINA İLİŞKİN BİLGİLER

Dönem	Tahsisat Miktarı (ton)			Tahsisat Belge Adedi		
	2022	2023	2024	2022	2023	2024
İlk On Bir Aylık Toplam	74.853	72.808	137.510	556	366	873
Yıl Toplamı	75.873	108.146	137.510	578	506	873

