

# ŞEKER PİYASASI BÜLTENİ (Dünya) TEMMUZ 2024

## DÜNYA BEYAZ ŞEKER FİYATLARI

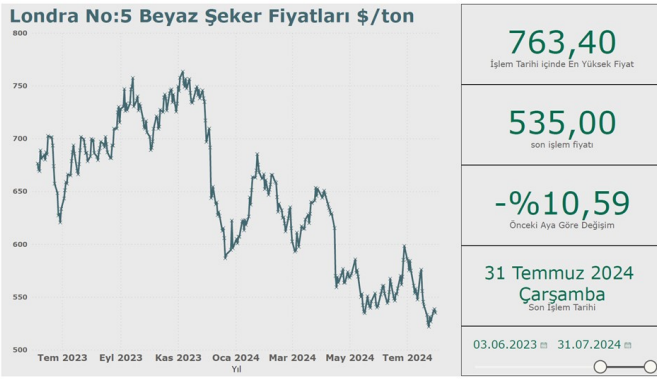

Londra (No:5 ) Beyaz Şeker Fiyatları; Haziran ayı içerisinde ortalama 560,08 \$ olarak gerçekleşti ve ayı 598,40 \$ ile kapattı. Temmuz ayında ise önceki ayın son işlem fiyatına göre % 10,59 düşerek ayı 535 \$ seviyesinde bitirdi. Böylelikle Temmuz ayında ortalama fiyat 552,92 \$ oldu. New York Ham Şeker fiyatları (No:11) ise Temmuz ayında ortalama 425,45 \$ olarak gerçekleşmiştir.

Kaynak: Londra Borsası ve New York Borsası

## DÜNYA MELAS FİYATLARI

Aşağıdaki grafikte de görüleceği gibi, AB'deki şeker kamışı melası fiyatları yüksek kalmaya devam ediyor. Fiyatlar Mayıs ayındaki ne çok benzer bir şekilde Haziran ayında da ton başına 250,40 avroya ulaşmış olup bunlar 2023'ün başından bu yana gerçekleşen en yüksek fiyatlardır.

Pancar melası fiyatları ise buna kıyasla dalgalı bir seyir izlemekte olup geçen yıl boyunca düşüş eğilimi göstermiş ve Haziran 2023'te ton başına 219,10 avrodan Haziran 2024'te ton başına 152,10 avroya gerilemiştir. Bu fiyat yine de Nisan 2024'te görülen ton başına 139,50 avroluk düşük seviyelerin üzerinde gerçekleşmiştir.

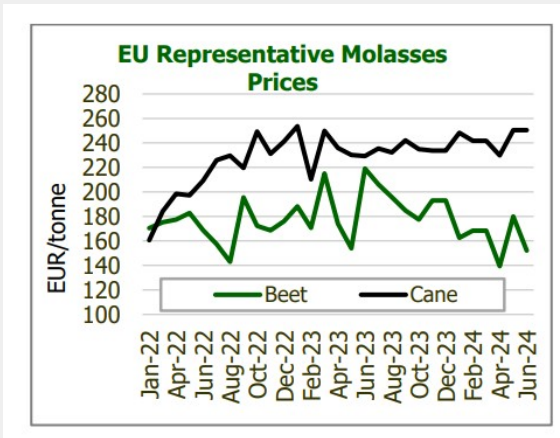

## HİNDİSTAN

Hindistan, ABD ve Brezilya'nın da aralarında bulunduğu önemli G20 üyeleri tarafından Eylül 2023'te başlatılan Küresel Biyoyakıt İttifakının (GBA), diplomatik statü almaya hazırlandığı bildiriliyor. Hindistan Hükümeti yakında ajansla bir merkez anlaşması imzalayacak.

Merkez anlaşması, hükümetin, Birleşmiş Milletler (Ayrıcalıklar ve Bağışıklıklar) Yasası 1947'nin 3. Bölümü uyarınca öngörülmesi gibi, ittifaka ve Ülkedeki sekreterliğine muafiyetler, dokunulmazlıklar ve ayrıcalıklar vermesinin önünü açacak. Anlaşma ayrıca GBA 'ya, uluslararası düzeyde işlevlerini daha verimli bir şekilde yerine getirmesini sağlayacak.

Kaynak:livemint.com



## BİRLEŞİK KRALLIK

British Sugar, 16 Temmuz'da Air Liquide ile uzun vadeli bir anlaşma imzaladıktan sonra Wissington'daki CO2 üretim tesisini yeniden başlattığını duyurdu. Anlaşmaya göre Air Liquide, ham CO2'yi arıtıp sıvılaştıracak ve yılda yaklaşık 20.000 metrik ton üretecek ve bu da gıda ve içecek, kimyasallar ve ilaçlar gibi endüstrilerdeki müşterilere satılacak. Wissington'un biyoetanol tesisinin yanında bulunan fabrika, biyoetanol sürecinin bir yan ürünü olarak biyojenik CO2 elde etmek için stratejik olarak konumlandırılmıştır.

Kaynak:Iso.org



# ŞEKER PİYASASI BÜLTENİ (Türkiye) TEMMUZ 2024

## 2024/2025 KAMPANYASI

2 Ağustos 2024 tarihi itibari ile 2024/25 Kampanyası için ülke çapında yaklaşık 93 bin çiftçi 3,30 milyon dekar alanda 22,86 milyon ton şeker pancarı taahhütü vermiş durumdadır. Bu tarih itibari ile taahhütte göre ekimin % 98'i tamamlanmıştır. Verim beklentisine göre yaklaşık 23 milyon ton pancar üretilmesi beklenmektedir. Buna karşılık olarak 2024/25 Kampanyasında yaklaşık 3 milyon ton şeker üretilmesi beklenmektedir.

## ŞEKER FİYATLARI

Londra No 5 Beyaz Şeker Haziran ayı ortalaması 560,08 \$/ton olurken, Türkiye Kristal Şeker Haziran ayı Fabrika satış fiyatı ortalaması 29.060 TL/ton, NBŞ fiyat ortalaması ise 28.500 TL/ton olarak gerçekleşmiştir.

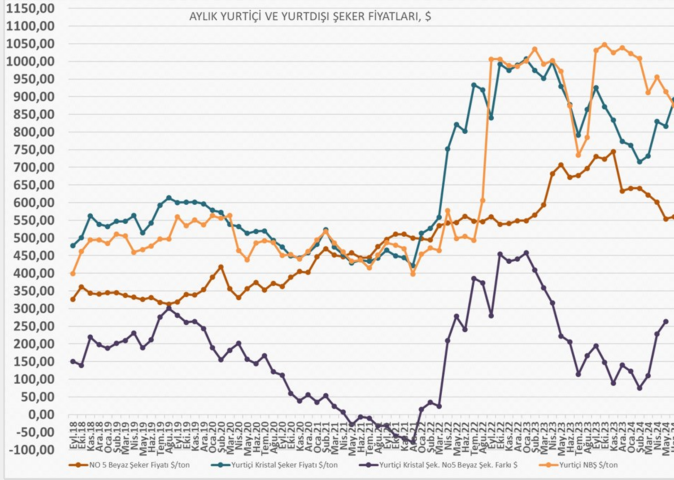

## PŞ ÜRETİM, SATIŞ VE STOK DURUMU

Pancar Şekeri (BİN TON)	PAZARLAMA YILI (* 15 Temmuz)		
	21/22	22/23	23/24*
A KOTASI	2.632,5	2.681,25	2.837,25
TOPLAM A KOTASI ARZ	2.469	2.473,16	2.836,5
YURT İÇİ SATIŞ (A KOTASI)	2.447	2.473,38	2.102,9
YIL SONU STOK A KOTASI	22,7	-	-
YIL SONU STOK C ŞEKERİ	9,6	3,36	-

## NBŞ ÜRETİM, SATIŞ VE STOK DURUMU

NBŞ (BİN TON)	PAZARLAMA YILI (*15 Temmuz)		
	21/22	22/23	23/24*
A KOTASI	67,5	68,75	72,75
TOPLAM ÜRETİM (A+C)	627	482	466,9
YURTIÇİ SATIŞ	67,5	68,73	64,2
C ŞEKERİ SATIŞ	551	414	403,9

## KRİSTAL ŞEKER VE NBŞ İHRACAT VE İTHALATINA İLİŞKİN BİLGİLER

(Bin Ton)	2020	2021	2022	2023	2024	Yıllar itibariyle verilen ithalat verileri yurt içi tüketim amaçlı olmayıp DİR vb. kapsamındaki ithalattır. 2024 yılı Haziran ayı itibarıyladır. Kaynak: TÜİK
Kristal Şeker İthalat Miktarı	221	49	602,5	302,6	50,2	
Kristal Şeker İhracat Miktarı	13	297	7	0	124,2	
NBŞ İthalat Miktarı	22,5	21	23,4	20,1	9,8	
NBŞ İhracat Miktarı	326	408	346	267,5	178	

## C ŞEKERİ TAHSİSATINA İLİŞKİN BİLGİLER

Dönem	Tahsisat Miktarı (ton)			Tahsisat Belge Adedi		
	2022	2023	2024	2022	2023	2024
İlk Yedi Aylık Toplam	61.792	48.765	87.659	417	219	502
Yıl Toplamı	75.873	108.146	87.659	578	506	502

