European Commission

# TARIMSAL EMTİA FİYATLARI
# No 89 - Ekim 2019

İstanbul Ticaret Borsası, Araştırma Proje ve İş Geliştirme Şubesi tarafından yapılan gayriresmi tercümedir

Yayım Tarihi: 28.11.2019

## Tarımsal Emtia Fiyatları – Ekim 2019

| Tarımsal Emtia | AVRUPA BİRLİĞİ 28 | | | DÜNYA | | | |
|---|---|---|---|---|---|---|---|
| | Aylık ortalama | Yıllık değişim | Aylık değişim | Aylık ortalama | | Yıllık değişim | Aylık değişim |
| **HUBUBAT** | **EUR/T** | **%** | **%** | **USD/T** | **EUR/T** | **%** | **%** |
| Ekmeklik buğday | 174.9 | -13.2% | 7.0% | 212.4 (2) | 192.2 | -11.4% | 5.9% |
| | | | | 212.8 (3) | 192.5 | 1.3% | 6.2% |
| Makarnalık buğday | 267.8 | 31.7% | 13.6% | | | | |
| Mısır | 161.3 | -5.3% | -1.1% | 167.8 | 151.8 | 4.8% | 6.6% |
| Arpa | 163.4 | -20.0% | 7.3% | 182.4 | 165.0 | -22.8% | 3.9% |
| **ET** | | | | | | | |
| Dana | 3 540.0 | -5.6% | 0.3% | 4 858.3 | 4 395.5 | 25.7% | 4.4% |
| Domuz | 1 827.4 | 32.3% | 0.6% | 1 199.0 | 1 084.7 | -9.7% | 11.8% |
| Kanatlılar | 1 858.8 | -0.5% | -1.8% | 1 579.4 | 1 428.9 | -2.3% | 2.2% |
| **Süt Ürünleri** | | | | | | | |
| Tereyağ | 3 660.4 | -25.7% | -0.8% | 4 125.0 | 3 732.0 | -0.9% | -0.3% |
| Peynir | 3 119.8 | -5.7% | 1.1% | 3 762.5 | 3 404.1 | 7.1% | -2.9% |
| Yağsız Süt Tozu | 2 317.4 | 49.1% | 6.8% | 2 737.5 | 2 476.7 | 36.4% | 3.8% |
| Yağlı Süt Tozu | 2 973.5 | 9.1% | 1.5% | 3 175.0 | 2 872.5 | 16.5% | 0.8% |
| **YAĞLI TOHUMLAR** | | | | | | | |
| Soya Fasülyesi | | | | 385.0 | 348.3 | 4.6% | 5.5% |
| Kolza | 386.3 | 2.7% | 0.0% | | | | |
| **ŞEKER** | | | | | | | |
| Beyaz Şeker | 328.0 (4) | -5.5% | 2.5% | 340.0 | 308.0 | -6.1% | 6.3% |
| **PİRİNÇ (çekilmiş)** | | | | | | | |
| Japonica | 710.0 | 20.3% | -11.3% | 845.0 | 764.5 | -0.3% | -0.7% |
| Indica | 610.0 | 13.0% | 10.9% | 391.5 | 354.2 | 1.2% | -1.3% |

## Gıda Fiyatları Endeksi – Ekim 2019

### AB, Eurostat endeksi, 2005=100

| AB Tüketici Gıda Fiyatı Endeksi 2005=100 | Aylık ortalama | Yıllık değişim | Aylık değişim |
|---|---|---|---|
| **GIDA** | **134.3** | **2.0%** | **0.1%** |
| Ekmek ve Hububatlar | 136.0 | 2.2% | 0.3% |
| Et | 130.5 | 3.6% | 0.2% |
| Süt, Peynir ve Yumurta | 130.9 | 1.3% | 0.1% |
| Yağlar | 144.6 | -3.5% | 0.3% |
| Şeker | 127.5 | 1.5% | -0.3% |

### FAO Endeksi, 2002-2004=100

| FAO Gıda Fiyatları Endeksi 2002-2004=100 | Aylık ortalama | Yıllık değişim | Aylık değişim |
|---|---|---|---|
| **GIDA** | **172.7** | **6.0%** | **1.7%** |
| Hububat | 164.0 | -1.0% | 4.2% |
| Et | 182.7 | 13.9% | 0.9% |
| Süt Ürünleri | 192.0 | 5.6% | -0.7% |
| Yağlar | 136.4 | 2.6% | 0.5% |
| Şeker | 178.3 | 1.7% | 5.8% |

### Dünya Bankası Endeksi, 2010=100

| Dünya Bankası Emtia Fiyat Endeksi 2010=100 | Aylık ortalama | Yıllık değişim | Aylık değişim |
|---|---|---|---|
| **GIDA** | **86.3** | **-0.1%** | **2.5%** |
| Yağlar | 77.6 | -2.1% | 2.2% |
| Hububatlar | 88.1 | 0.9% | 3.7% |
| Diğer Gıdalar | 96.1 | 1.3% | 1.8% |

### Tarımsal Girdi Fiyatları

| Tarımsal Girdi | Aylık Ortalama | Yıllık değişim (%) | Aylık değişim (%) |
|---|---|---|---|
| **ENERJi ENDEKSi 2010=1000** | **70.9** | **-26.8%** | **-3.7%** |
| Ham Petrol, Brent (USD/bbl) | 59.4 | -26.2% | -4.7% |
| Ham Petrol, WTI (USD/bbl) | 54.0 | -23.7% | -5.2% |
| Doğalgaz, Avrupa (USD/bbl) | 5.1 | -42.5% | 20.3% |
| Doğalgaz, ABD (USD/bbl) | 2.3 | -29.1% | -9.6% |
| **GÜBRE ENDEKSİ 2010=100** | **77.7** | **-11.8%** | **-0.1%** |
| Fosfat Kayası (USD/mt) | 77.5 | -15.1% | 0.0% |
| Diyamonyum Fosfat (USD/mt) | 277.4 | -34.1% | -2.9% |
| Potasyum Klorür(USD/mt) | 265.5 | 23.2% | 0.0% |
| Üçlü SüperFosfat (USD/mt) | 270.0 | -29.9% | 0.0% |
| Üre (USD/mt) | 237.0 | -12.2% | -0.3% |

***Grafik 1***

## Tarımsal Emtia Fiyatları

**AB Tarımsal Emtia Fiyatlarının Aylık ve Yılık Değişimleri (%, Ekim 2019, Eylül 2019 ve Ekim 2018'e göre karşılaştırıldığında)**

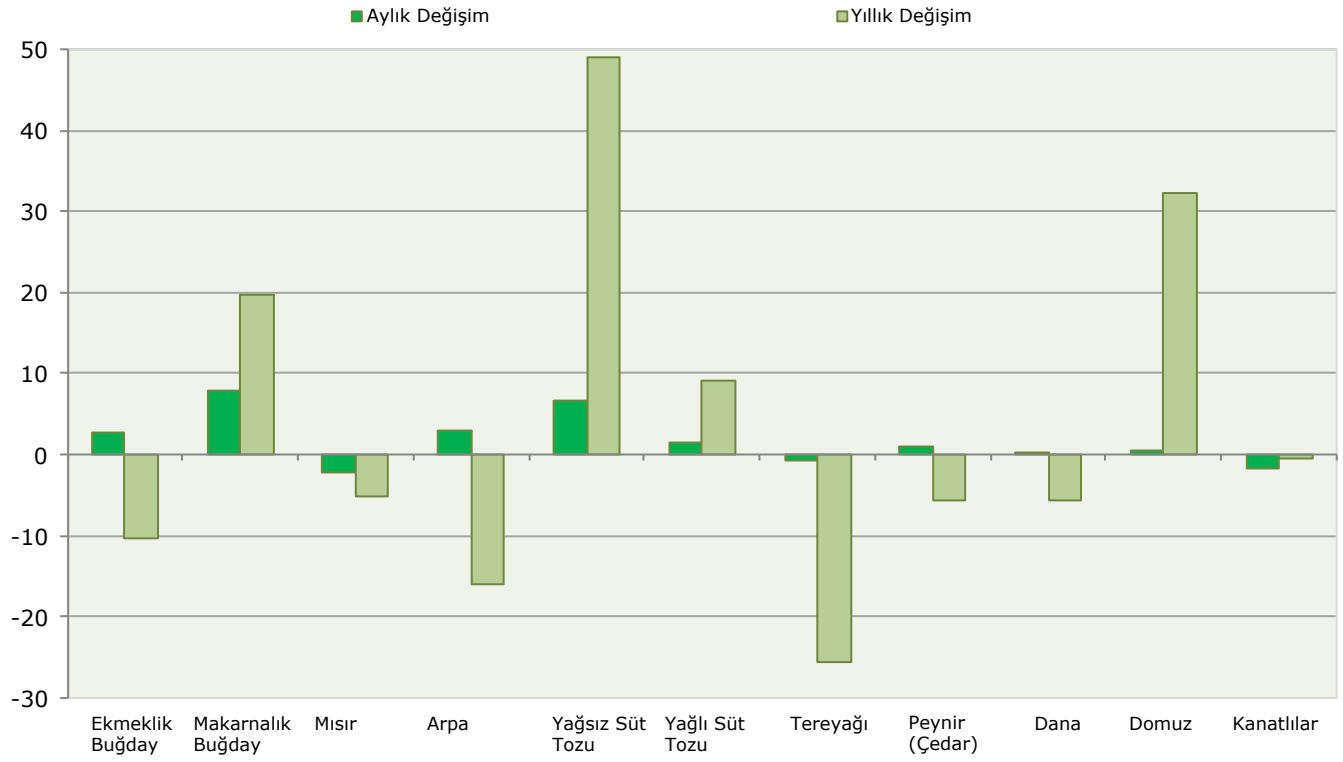


**Tablo 1 AB Tarımsal Emtia Fiyatlarındaki Aylık Değişim (%, Ekim 2019 ,Eylül 2019 ile karşılaştırıldığında)**

| | Ekmeklik Buğday | Makarnalık Buğday | Mısır | Arpa | Yağsız Süt Tozu | Yağlı Süt Tozu | Tereyağı | Peynir (Çedar) | Dana | Domuz | Kanatlılar |
|---|---|---|---|---|---|---|---|---|---|---|---|
| **Avrupa Birliği 28** | **2.8** | **7.9** | **-2.2** | **2.9** | **6.8** | **1.5** | **-0.8** | **1.1** | **0.3** | **0.6** | **-1.8** |
| Belçika | 6.2 | | -3.0 | 4.2 | 6.1 | 3.2 | 0.2 | | 0.0 | -0.3 | -4.5 |
| Bulgaristan | 2.4 | | 1.2 | 0.3 | | | | | | 0.6 | -4.3 |
| Çekya | -1.7 | | | | 2.5 | -0.1 | | | 0.4 | 0.8 | 0.4 |
| Danimarka | | | | | | | | | 0.6 | 3.8 | 0.2 |
| Almanya | 3.2 | | -1.1 | 2.3 | 6.2 | 0.8 | -1.2 | | 2.0 | 0.0 | 0.2 |
| Estonya | 3.7 | | | 3.8 | | | | | | 0.2 | |
| İrlanda | | | | 3.2 | 5.2 | 2.2 | 0.6 | 0.0 | -1.3 | 2.4 | 0.2 |
| Yunanistan | -1.1 | 2.5 | -2.3 | 1.6 | | | | | 0.0 | 1.3 | 0.1 |
| İspanya | 3.1 | 5.9 | -0.3 | 3.0 | | | | | -0.2 | -1.0 | -4.2 |
| Fransa | 5.9 | 14.2 | 3.0 | 8.1 | | | | | -0.6 | 1.6 | 0.0 |
| Hırvatistan | 0.7 | | -11.9 | -4.0 | | | | | -0.5 | -0.5 | -0.3 |
| İtalya | 0.4 | 6.3 | -1.1 | 0.8 | | | 0.0 | | -0.8 | | -6.2 |
| Güney Kıbrıs | | | | 0.0 | | | | | | -0.3 | 1.2 |
| Letonya | 3.4 | | | 3.0 | | | | | 9.7 | 0.7 | |
| Litvanya | 2.8 | | | 7.7 | | | | | -4.7 | 0.6 | -3.2 |
| Lüksemburg | | | | | | | | | 0.0 | | |
| Macaristan | 0.8 | | -3.0 | 2.6 | | | | | | 0.8 | 1.3 |
| Malta | | | | | | | | | -1.3 | 0.0 | -0.5 |
| Hollanda | | | 0.4 | 5.5 | 6.3 | 3.6 | 1.4 | | -3.7 | 0.2 | |
| Avusturya | 0.4 | 7.1 | -4.2 | 1.5 | | | | | 1.1 | -0.3 | 11.4 |
| Polonya | 1.7 | | -12.1 | 2.5 | 6.5 | 2.9 | 2.2 | | 2.8 | 0.2 | -9.8 |
| Portekiz | 3.1 | | -1.0 | 3.0 | | | | | -1.5 | -1.5 | -9.6 |
| Romanya | 4.7 | | 0.3 | 5.7 | | | | | 4.4 | 1.8 | -2.8 |
| Slovenya | -1.1 | | -13.0 | | | | | | 0.9 | 0.6 | 2.4 |
| Slovakya | -1.0 | | | -5.2 | | | -3.4 | | -0.3 | 0.8 | 2.8 |
| Finlandiya | -2.5 | | | -2.7 | | | | | -2.9 | 0.7 | 1.8 |
| İsveç | | | | | | | | | -0.9 | 1.0 | -2.9 |
| Birleşik Krallık | 3.2 | | | 5.4 | 5.2 | | -3.7 | 0.9 | 1.3 | 3.4 | 1.4 |

**Tablo 2 AB Tarımsal Emtia Fiyatlarındaki Yıllık Değişim (%, Ekim 2019, Ekim 2018 ile karşılaştırıldığında)**

| | Ekmeklik Buğday | Makarnalık Buğday | Mısır | Arpa | Yağsız Süt Tozu | Yağlı Süt Tozu | Tereyağı | Peynir (Çedar) | Dana | Domuz | Kanatlılar |
|---|---|---|---|---|---|---|---|---|---|---|---|
| **Avrupa Birliği 28** | **-10.5** | **19.7** | **-5.2** | **-16.1** | **49.1** | **9.1** | **-25.7** | **-5.7** | **-5.6** | **32.3** | **-0.5** |
| Belçika | -12.6 | | -3.0 | -21.9 | 51.2 | 12.1 | | | 0.0 | 48.2 | -8.2 |
| Bulgaristan | -14.0 | | -2.5 | -9.6 | | | | | | 15.5 | 5.0 |
| Çekya | -13.4 | | | | 41.4 | 0.1 | | | 0.2 | 29.7 | 3.9 |
| Danimarka | | | | | | | | | -5.5 | 44.6 | -3.2 |
| Almanya | -15.2 | | -10.1 | -20.5 | 51.8 | 7.2 | -22.1 | | -4.8 | 34.5 | 2.6 |
| Estonya | -12.5 | | | -18.0 | | | | | | 15.0 | |
| İrlanda | | | | -22.7 | 39.7 | 10.4 | -37.1 | -7.1 | -11.2 | 27.6 | 2.0 |
| Yunanistan | 11.4 | 8.0 | -4.6 | -4.4 | | | | | -9.2 | 20.6 | 1.4 |
| İspanya | -0.2 | 17.1 | -2.3 | -1.1 | | | | | -7.0 | 31.9 | -5.9 |
| Fransa | -13.2 | 31.4 | -3.8 | -19.7 | | | | | 1.7 | 37.8 | 0.0 |
| Hırvatistan | -3.0 | | -6.9 | -17.5 | | | | | -1.5 | 28.8 | 6.2 |
| İtalya | -11.2 | 19.1 | -4.8 | -15.8 | | | -29.0 | | -4.7 | | -4.5 |
| Güney Kıbrıs | | | | -15.3 | | | | | | 8.8 | 2.9 |
| Letonya | -14.9 | | | -26.2 | | | | | -1.4 | 25.7 | |
| Litvanya | -11.9 | | -37.2 | -18.0 | | | | | -6.0 | 28.4 | -4.2 |
| Lüksemburg | | | | | | | | | | | |
| Macaristan | -9.0 | | -10.7 | -17.9 | | | | | | 33.1 | -0.1 |
| Malta | | | | | | | | | | -1.8 | 0.6 |
| Hollanda | | | 0.7 | -19.8 | 54.6 | 14.7 | -20.0 | | 0.1 | 41.8 | -1.1 |
| Avusturya | -10.0 | 11.3 | -10.9 | -18.7 | | | | | -3.3 | 31.7 | 18.5 |
| Polonya | -17.7 | | -16.9 | -17.5 | 52.1 | 3.0 | -20.5 | | -13.5 | 32.2 | -6.8 |
| Portekiz | | | -0.9 | -13.3 | | | | | -3.2 | 21.7 | -1.1 |
| Romanya | -8.0 | | -1.0 | -6.9 | | | | | -1.0 | 32.2 | -3.0 |
| Slovenya | -5.1 | | -20.1 | | | | | | -2.8 | 27.0 | -0.9 |
| Slovakya | -5.8 | | -2.1 | -14.0 | | | -20.4 | | 2.5 | 29.3 | 13.8 |
| Finlandiya | -34.9 | | | -39.2 | | | | | -3.0 | 1.4 | 13.0 |
| İsveç | | | | | | | | | -3.8 | 2.4 | -0.5 |
| Birleşik Krallık | -16.0 | | | -26.7 | 37.0 | | -33.4 | -5.7 | -11.2 | 7.8 | -2.5 |

## Gıda Tüketici Fiyatları

**Grafik 2**

**AB Gıda Tüketici Fiyatlarının Aylık ve Yılık Değişimleri (%, Ekim 2019, Eylül 2019 ve Ekim 2018 ile karşılaştırıldığında)**

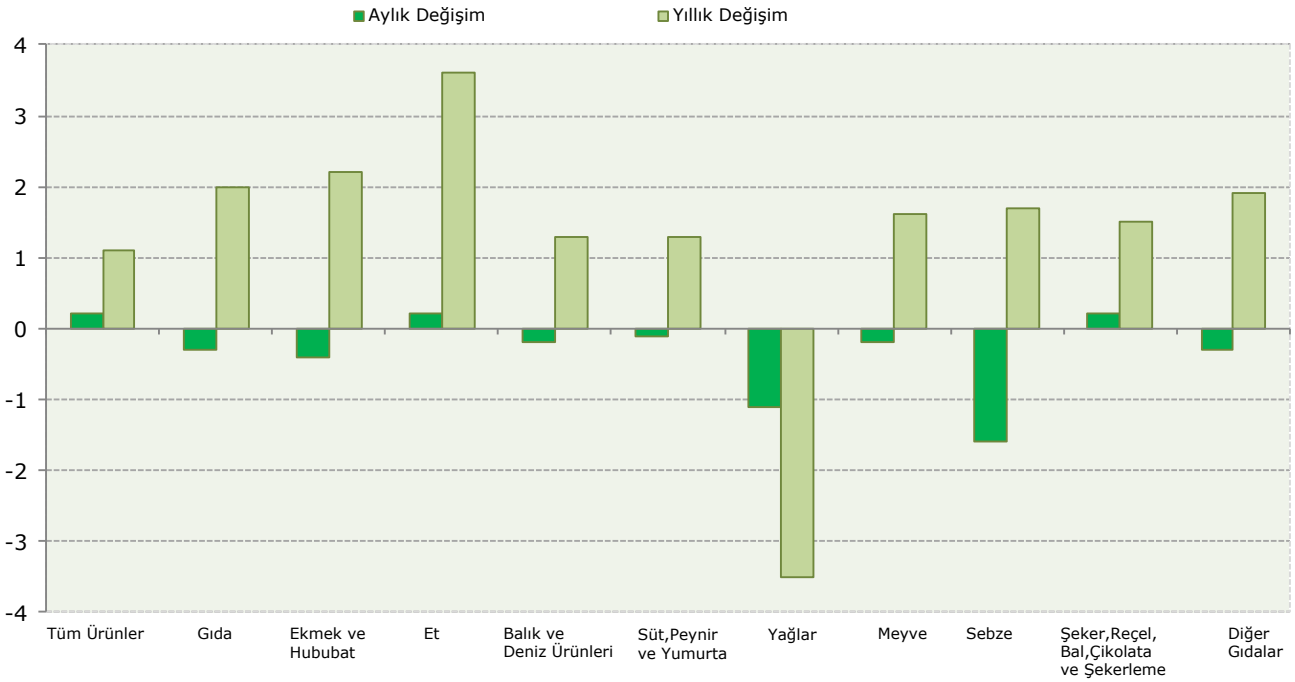

## Tablo 3 AB Gıda Tüketici Fiyatlarındaki Aylık Değişimler (%, Ekim 2019, Eylül 2019 ile karşılaştırıldığında)

| | Tüm Ürünler | Gıda | Ekmek ve Hububat | Et | Balık ve Deniz Ürünleri | Süt,Peynir ve Yumurta | Yağlar | Meyve | Sebze | Şeker,Reçel, Bal,Çikolata ve Şekerleme | Diğer Gıda Ürünleri |
|---|---|---|---|---|---|---|---|---|---|---|---|
| **Avrupa Birliği 28** | **0.2** | **-0.3** | **-0.4** | **0.2** | **-0.2** | **-0.1** | **-1.1** | **-0.2** | **-1.6** | **0.2** | **-0.3** |
| Belçika | -0.6 | -0.7 | -0.9 | -0.2 | -0.9 | -1.0 | -2.8 | -0.7 | -1.3 | -0.5 | -0.5 |
| Bulgaristan | -1.2 | 0.7 | 0.1 | 0.8 | 0.0 | 0.8 | -0.4 | 2.2 | 0.6 | 0.5 | 1.4 |
| Çekya | -0.5 | -0.4 | 0.5 | 0.2 | 2.3 | 0.7 | -3.1 | -2.0 | -4.5 | 0.8 | 0.8 |
| Danimarka | -0.3 | -0.2 | 1.3 | -1.2 | -0.4 | -0.3 | 0.6 | 1.3 | -3.1 | 1.1 | -0.2 |
| Almanya | -0.1 | -0.2 | 0.1 | 0.3 | -0.4 | -0.1 | -2.2 | 1.7 | -2.4 | 0.1 | -0.7 |
| Estonya | -0.2 | -1.0 | -0.1 | 0.2 | -2.5 | 0.5 | -2.2 | -1.0 | -8.4 | -0.1 | 1.0 |
| İrlanda | -0.3 | -0.9 | -0.4 | 0.1 | 0.9 | -1.7 | -1.3 | 0.2 | -2.3 | -2.2 | -0.5 |
| Yunanistan | 1.5 | 0.7 | 0.4 | 0.7 | -0.4 | 1.5 | -1.0 | 2.5 | 0.1 | -0.7 | -0.5 |
| İspanya | 0.4 | -0.1 | -0.5 | 0.3 | 0.0 | -0.3 | -0.7 | 0.3 | -0.5 | 0.1 | -0.5 |
| Fransa | -0.4 | -0.6 | -0.1 | -0.2 | -1.0 | -0.2 | -0.1 | -3.0 | -1.2 | -0.1 | 0.0 |
| Hırvatistan | -0.2 | -0.2 | 0.8 | 0.3 | -1.4 | 0.3 | -2.9 | -2.4 | -1.9 | 0.0 | -0.2 |
| İtalya | 1.4 | -0.4 | -0.9 | 0.2 | -0.3 | -0.4 | -1.7 | -2.3 | 0.9 | -0.3 | -0.8 |
| Güney Kıbrıs | -1.8 | 0.9 | -0.4 | -0.5 | 1.1 | 0.5 | -0.2 | 0.1 | 7.1 | 0.1 | 0.2 |
| Letonya | -0.2 | -1.2 | -0.1 | 0.4 | -0.7 | -0.7 | 1.1 | -6.2 | -9.4 | 0.7 | 1.8 |
| Litvanya | 0.9 | 0.8 | 0.2 | 0.5 | 0.0 | -0.2 | -0.5 | -0.5 | 6.8 | 0.7 | -0.7 |
| Lüksemburg | 0.0 | -0.4 | -0.3 | -0.2 | -1.0 | -0.1 | -0.6 | 1.1 | -3.0 | -0.2 | -0.2 |
| Macaristan | 0.0 | -0.2 | -0.1 | 1.4 | 0.5 | 1.3 | -0.1 | -1.0 | -6.9 | -0.4 | -0.2 |
| Malta | -1.1 | 0.9 | -0.1 | -0.3 | 5.5 | 0.3 | 0.2 | -3.0 | 5.2 | 0.2 | 0.8 |
| Hollanda | -1.1 | -0.4 | -0.3 | 0.0 | 0.4 | -1.3 | -0.1 | 0.7 | -1.1 | 0.2 | -1.2 |
| Avusturya | 1.0 | -0.5 | -0.3 | -1.8 | -0.7 | 0.3 | -0.5 | 0.3 | 0.0 | -0.8 | 0.4 |
| Polonya | 0.1 | -0.3 | 0.4 | 0.8 | 0.4 | -0.1 | 0.5 | 0.0 | -4.5 | 0.2 | 0.6 |
| Portekiz | 1.4 | -0.2 | -0.2 | 0.1 | 0.1 | -0.2 | -2.0 | 0.6 | -1.3 | 0.8 | -0.5 |
| Romanya | 0.1 | -0.3 | 0.1 | 0.3 | 0.3 | 0.5 | 0.1 | 0.5 | -3.4 | 0.3 | 0.3 |
| Slovenya | -0.1 | -0.9 | -0.3 | -0.6 | -0.2 | -0.1 | -1.0 | -3.0 | -1.9 | -1.3 | -0.5 |
| Slovakya | 0.1 | 0.4 | 0.7 | 1.3 | -0.9 | 0.7 | -0.4 | 2.0 | -3.2 | -0.6 | 0.0 |
| Finlandiya | 0.0 | -1.0 | -0.1 | 0.2 | -2.1 | -0.9 | 0.1 | 1.8 | -8.2 | 0.7 | -0.7 |
| İsveç | 0.5 | -0.2 | 1.0 | 0.5 | -0.9 | 0.9 | 1.3 | -2.3 | -3.8 | 0.5 | 0.3 |
| Birleşik Krallık | 0.1 | -0.2 | -2.6 | -0.1 | 1.7 | 0.0 | -3.4 | 2.5 | -0.9 | 0.9 | -2.6 |

## Tablo 4 AB Tüketici Fiyatlarındaki Yıllık Değişimler (%, Ekim 2019 , Ekim 2018 ile karşılaştırıldığında)

| | Tüm Ürünler | Gıda | Ekmek ve Hububat | Et | Balık ve Deniz Ürünleri | Süt,Peynir ve Yumurta | Yağlar | Meyve | Sebze | Şeker,Reçel, Bal,Çikolata ve Şekerleme | Diğer Gıda Ürünleri |
|---|---|---|---|---|---|---|---|---|---|---|---|
| **Avrupa Birliği 28** | **1.1** | **2.0** | **2.2** | **3.6** | **1.3** | **1.3** | **-3.5** | **1.6** | **1.7** | **1.5** | **1.9** |
| Belçika | 0.2 | -0.1 | 1.1 | 1.4 | -2.2 | 0.2 | -1.4 | -5.5 | -2.2 | 0.9 | -0.1 |
| Bulgaristan | 1.6 | 5.0 | 4.3 | 10.2 | 4.9 | 2.4 | -3.6 | 7.4 | 1.9 | 3.4 | 6.3 |
| Çekya | 2.6 | 3.1 | 5.1 | 5.5 | 3.8 | 0.3 | -6.2 | 5.4 | 2.1 | 0.6 | 6.1 |
| Danimarka | 0.6 | 1.6 | 3.1 | 1.9 | 3.7 | 1.4 | 0.3 | 2.0 | 2.5 | 0.3 | 1.2 |
| Almanya | 0.9 | 1.2 | 2.5 | 5.0 | 3.5 | 0.0 | -10.2 | 2.1 | -3.0 | -0.5 | 1.3 |
| Estonya | 1.4 | 2.3 | 5.3 | 4.1 | -7.2 | -0.2 | -2.5 | 6.0 | -0.6 | 2.3 | 5.5 |
| İrlanda | 0.6 | -1.1 | 0.2 | -0.1 | -1.0 | -1.1 | -0.1 | -0.7 | -2.8 | -3.2 | -1.1 |
| Yunanistan | -0.3 | -1.3 | -1.7 | 1.4 | -1.7 | 1.4 | -10.0 | 0.8 | -5.5 | -4.3 | -3.6 |
| İspanya | 0.2 | 1.2 | 1.0 | 2.8 | 0.9 | 1.1 | -12.0 | 1.5 | 0.9 | 1.4 | 0.9 |
| Fransa | 0.9 | 1.8 | 1.3 | 3.2 | 1.7 | 2.3 | 3.5 | 0.7 | 0.0 | 1.1 | 1.8 |
| Hırvatistan | 0.6 | 0.1 | 2.2 | 0.1 | 2.3 | -1.8 | -2.0 | 0.3 | -4.6 | 1.5 | 2.5 |
| İtalya | 0.2 | 0.9 | 0.5 | 1.3 | -0.1 | 1.1 | -2.2 | -0.9 | 3.0 | 0.0 | -0.2 |
| Güney Kıbrıs | -0.5 | -2.1 | -0.9 | 0.2 | -3.5 | -0.7 | -2.3 | 1.0 | -12.0 | -0.1 | -0.3 |
| Letonya | 2.2 | 3.0 | 6.6 | 5.3 | 1.6 | -1.9 | -0.6 | 3.1 | 1.9 | 4.3 | 3.6 |
| Litvanya | 1.5 | 4.1 | 3.2 | 6.8 | 3.7 | 1.4 | 0.8 | 3.6 | 6.2 | 6.2 | 0.8 |
| Lüksemburg | 0.8 | 0.8 | 1.9 | 1.8 | 1.6 | 0.8 | 0.0 | -3.0 | -3.3 | 1.5 | 1.5 |
| Macaristan | 3.0 | 5.4 | 5.8 | 8.5 | 4.6 | 3.0 | 1.9 | 5.9 | 2.6 | 3.1 | 4.2 |
| Malta | 1.4 | 1.3 | 2.1 | 0.9 | -6.9 | 5.9 | -0.5 | 4.5 | -1.5 | 1.4 | 2.0 |
| Hollanda | 2.8 | 5.1 | 5.5 | 7.8 | 4.1 | 4.8 | 5.4 | 1.8 | 4.8 | 3.3 | 3.3 |
| Avusturya | 1.0 | 1.0 | 2.0 | 1.6 | 4.7 | 0.9 | -6.0 | -2.4 | 1.7 | 1.2 | 0.5 |
| Polonya | 2.3 | 6.6 | 5.7 | 7.8 | 4.6 | 0.8 | -5.0 | 13.3 | 16.5 | 5.7 | 2.0 |
| Portekiz | -0.1 | 0.4 | 0.2 | 4.4 | 1.1 | -1.0 | -4.2 | -3.7 | 0.4 | -1.8 | -0.2 |
| Romanya | 3.2 | 4.6 | 4.4 | 4.8 | 3.3 | 2.7 | 1.6 | 9.7 | 4.7 | 2.2 | 3.5 |
| Slovenya | 1.5 | 1.6 | 1.2 | 3.5 | -0.4 | 0.9 | -0.7 | 3.7 | 2.0 | -2.1 | -0.5 |
| Slovakya | 2.9 | 5.2 | 6.3 | 8.2 | 3.9 | 2.1 | -1.0 | 10.9 | 3.2 | 2.0 | 4.4 |
| Finlandiya | 0.9 | 0.2 | 2.0 | 4.6 | -2.7 | 1.0 | 1.6 | -2.7 | -8.0 | 1.0 | 0.2 |
| İsveç | 1.6 | 2.8 | 5.2 | 2.7 | 4.4 | 1.9 | 2.4 | -0.6 | 2.4 | 3.4 | 2.8 |
| Birleşik Krallık | 1.5 | 0.9 | 1.8 | 0.7 | 1.3 | 1.5 | 5.0 | -1.5 | -0.1 | 1.9 | 2.8 |

**Grafik 3 Hububat / ekmek ve tahıl esaslı ürünler: AB tarım piyasası ve tüketici fiyatları gelişmeleri (Ocak 2000'den Ekim 2019'a kadar, 2000=100)**

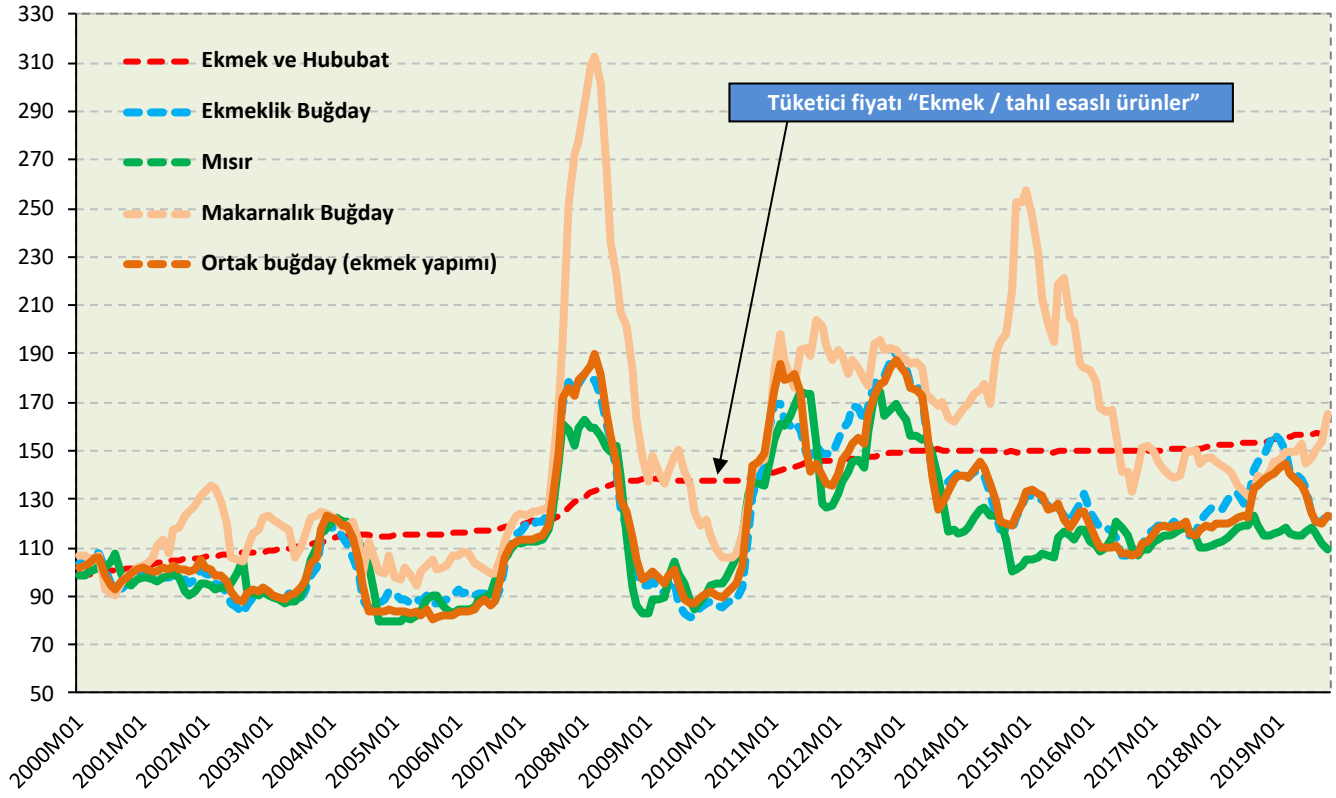


**Chart 4 Hububatlar: Uluslararası Fiyat Değişimi (Ocak 2000'den Ekim 2019'a kadar, 2000=100, ABD doları)**

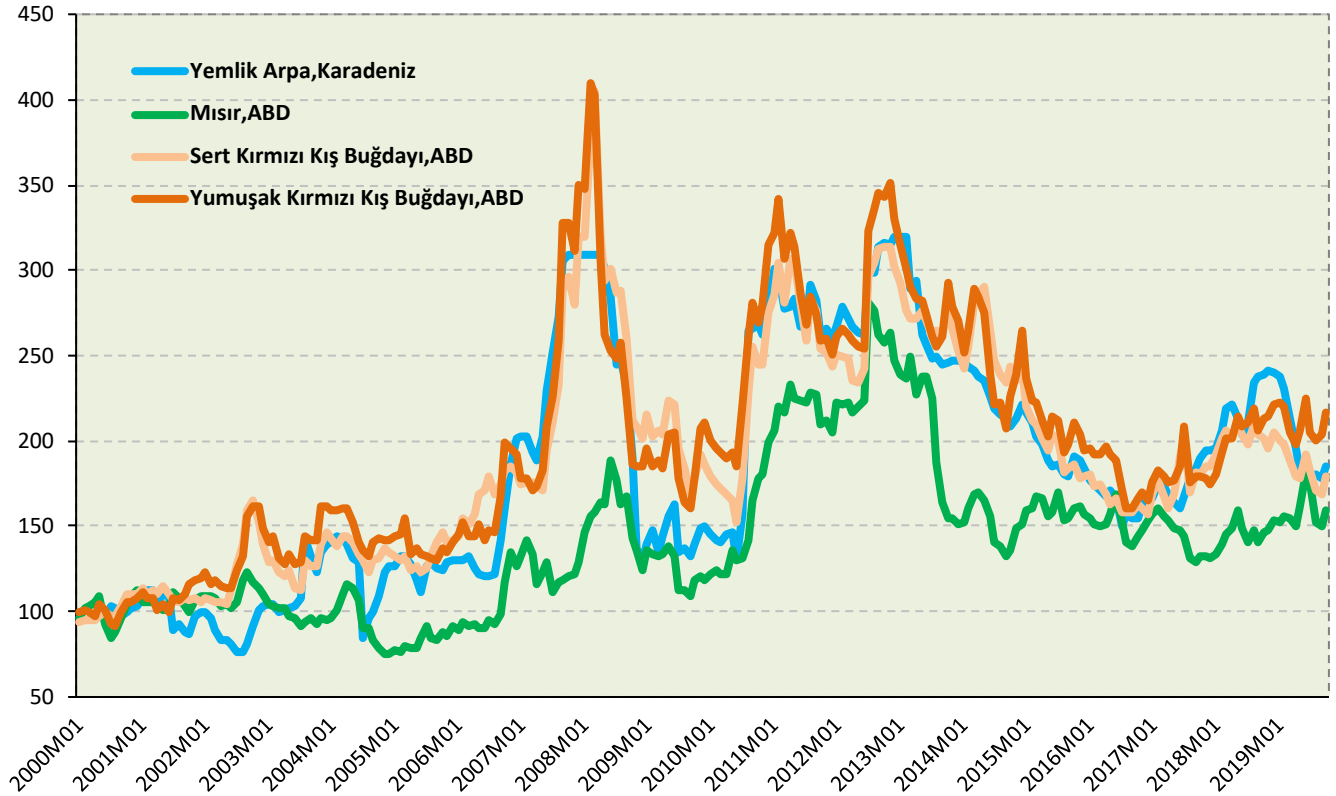

**Grafik 5 Et: AB Tarım Piyasası ve Tüketici Fiyat Gelişimi**
**(Ocak 2000'den Ekim 2019'a kadar, 2000=100)**

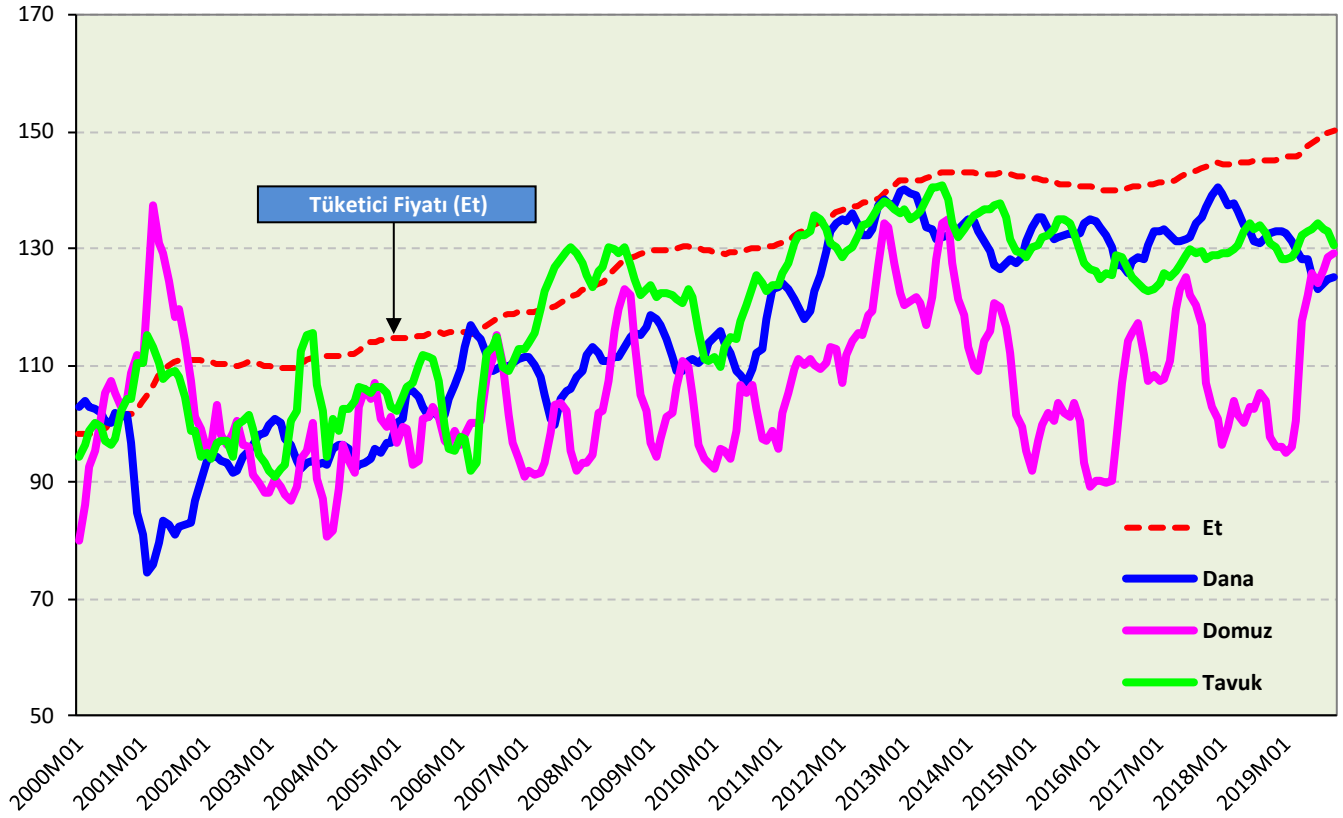


**Grafik 6 Et: Uluslararası Fiyat Gelişimi**
**(Ocak 2000'den Ekim 2019'a kadar, 2000=100, ABD doları**

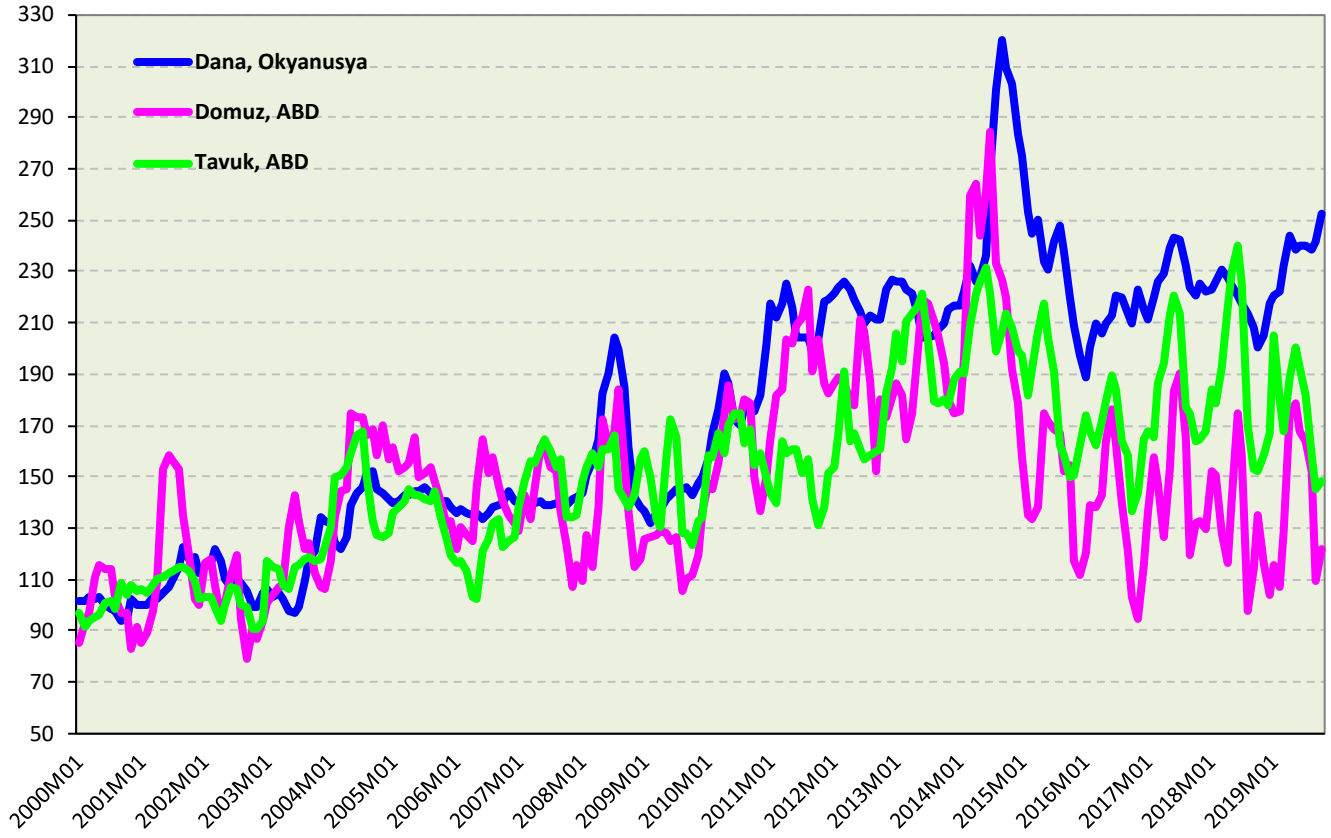

**Grafik 7 Süt Ürünleri: AB Tarım Piyasası ve Tüketici Fiyat Gelişimi (Ocak 2000'den Ekim 2019'a kadar, 2000=100)**

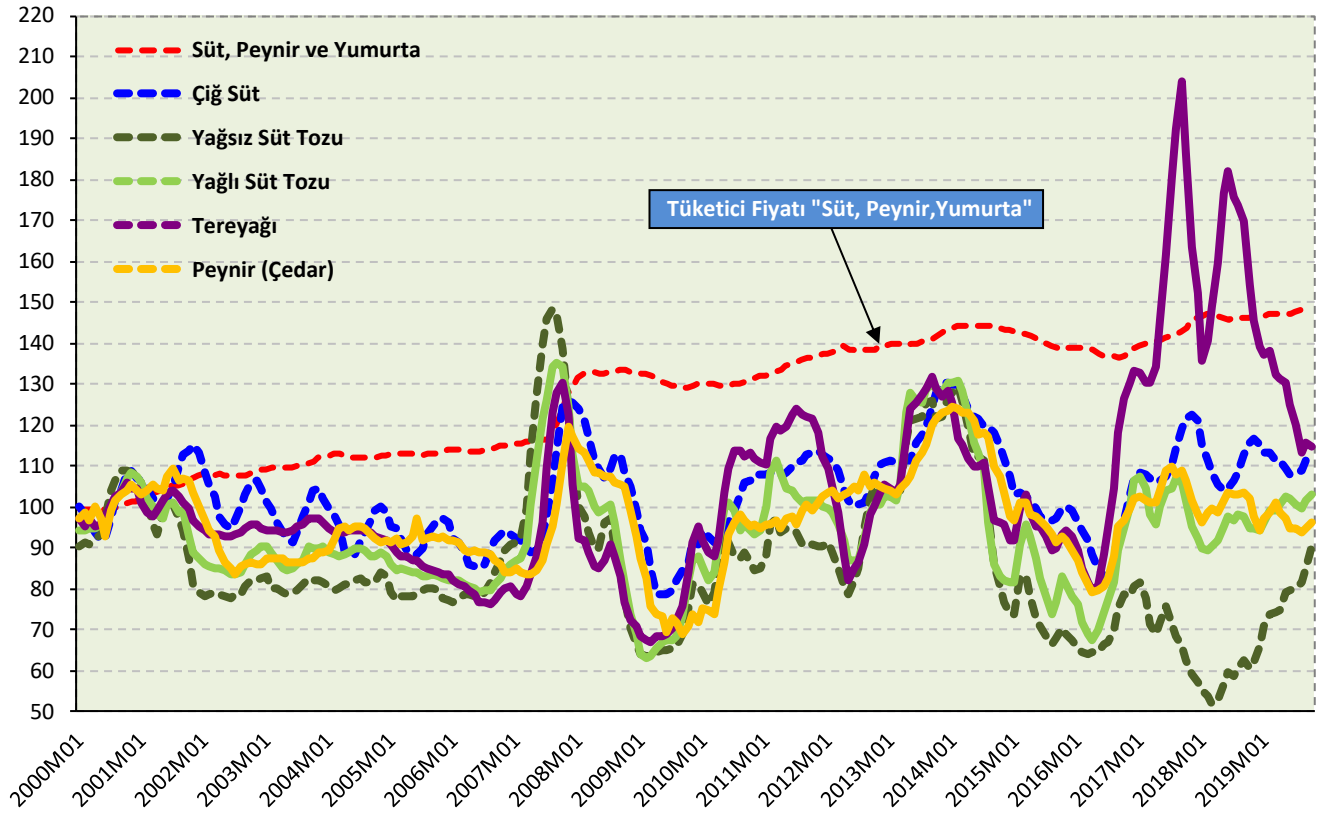

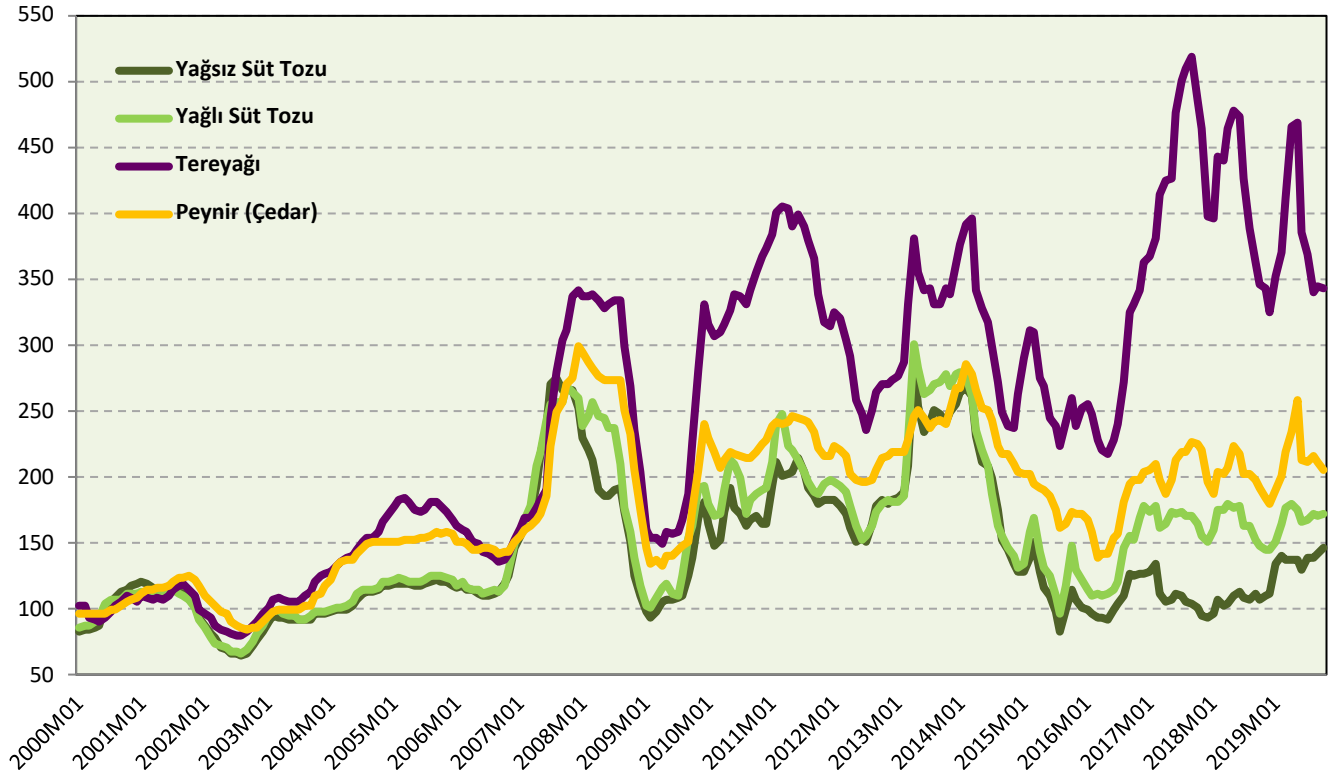
**Grafik 8 (Süt Ürünleri: Uluslararası Fiyat Gelişimi (Okyanusya) (Ocak 2000'den Ekim 2019'a kadar, 2000=100, ABD doları)**